

Prendre un rendez-vous

Accueil Imagerie médicale :

Tél. 064/27.64.60 et taper 1

Du lundi au vendredi de 8h à 17h.

Où réaliser cet examen ailleurs qu'au CHU Tivoli ?

› C.S.H. Binche :

Grand-Place 17 - 7130 Binche.

Tél. 064/27.33.50

› C.S.H. Léon Dulière :

Chaussée Paul Houtart, 157 - 7110 Houdeng-Goegnies.

Tél. 064/28.05.09

Vous avez des questions ?

Posez votre question à un membre du personnel soignant ou contactez-nous via le secrétariat du service.

Centre Hospitalier Universitaire de Tivoli



Avenue Max Buset, 34
7100 La Louvière



064/27.61.11



information@chu-tivoli.be



CHU Tivoli



www.chu-tivoli.be

ULB

E.R. : CHU Tivoli, Avenue Max Buset, 34 - 7100 La Louvière

Référence : COMRX002



Imagerie médicale

L'échographie



L'échographie est une **technique d'imagerie médicale** utilisant des **ultrasons** émis par une sonde et **transmis dans les tissus du corps humain à l'aide d'un gel appliqué sur la peau**. Ceux-ci réfléchissent ces ultrasons, ce qui permet **la formation d'une image**. Cet examen est **indolore** et **non irradiant**.

C'est un examen plutôt rapide, mais qui demande une **participation active** de votre part. Suivez bien les consignes du radiologue.

ACCUEIL

Lors de votre arrivée à l'hôpital, dirigez-vous vers le service d'Imagerie médicale, prenez un ticket à la borne et présentez-vous au guichet correspondant.

N'oubliez pas de prendre avec vous :

- › **Votre carte d'identité.**
- › **Votre demande d'examen.** Pour des raisons légales et de sécurité médicale, ce document est obligatoire pour la réalisation de l'examen.

Si nous vous avons communiqué des consignes lors de la prise de rendez-vous, **n'oubliez pas de les respecter.**

Exemples de consigne :

- › Être à jeun de 3h avant une échographie abdominale.
- › Avoir la vessie pleine en ayant bu 1l d'eau une heure avant une échographie pelvienne.

LA PRÉPARATION

Outre les consignes données à la prise de rendez-vous, il n'y a rien de spécifique pour passer une échographie.

En cabine, le technologue revoit avec vous **les précautions et contre-indications liées à l'examen.**

Il vous demande ensuite de **dévêtir la partie du corps qui doit être examinée.**



L'EXAMEN

Le technologue vous invite à entrer dans la salle d'examen et vous positionne sur la table. **La position peut varier selon l'examen.**

Pour une bonne qualité de l'examen, **veillez à suivre les consignes données.**

La pièce dans laquelle se déroule l'examen est plongée dans **la pénombre** pour faciliter **la visualisation des images** analysées en temps réel sur l'écran de l'appareil.

Un membre de l'équipe applique **un gel** sur la peau pour permettre **la transmission des ultrasons.**

À la fin de l'examen, nous vous donnons du papier pour enlever le gel. Un examen peut durer de 5 à 20 minutes.

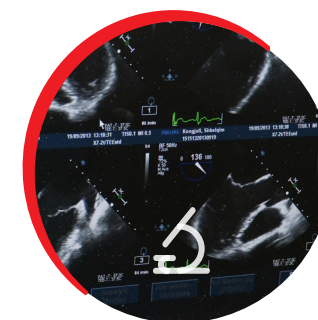

ET APRÈS ?

Le radiologue analyse l'examen. Le **compte-rendu est envoyé au médecin prescripteur** de votre examen dans les plus brefs délais. À la maison, **aucune précaution particulière** n'est à prendre.

VOTRE ENFANT DOIT PASSER UNE ÉCHOGRAPHIE ?

Comme vous l'avez lu, cet examen est très facile, assez rapide et non-irradiant. Il est tout désigné chez les enfants pour certaines indications.